MINISTERSTVO
CESTOVNÉHO RUCHU
A ŠPORTU
SLOVENSKEJ REPUBLIKY

Témy na dnes

- Slovensko ako dovolenková destinácia
- Zloženie návštevníkov
- Vývoj v cestovnom ruchu podľa krajov
- Slovakia Travel
- Novinky a akcie najnavštevovanejších regiónov

Slovensko ako dovolenková destinácia

- Slovensko ponúka množstvo zážitkov a prekvapení,
- Takmer 45% z celkového počtu návštevníkov dovolenkuje na Slovensku v lete, tento pomer s výnimkou pandemických rokov platí dlhodobo,
- v ponúkaných službách potrebujeme zaujať aj ich komplexnosťou,
- očakávame, že leto vo viacerých strediskách a regiónoch prinesie taký záujem turistov, ktorý sa priblíži úrovni návštevnosti pred pandémiou v roku 2019.

Ako sme na tom?

Vývoj návštevnosti v roku 2023

2023



5,7 mil. návštevníkov

3,6 mil. domácich
2,1 mil. zahraničných

+19% 2022/23
-11% 2019/23

MINISTERSTVO
CESTOVNÉHO RUCHU
A ŠPORTU
SLOVENSKEJ REPUBLIKY

2023



14,9 mil. prenocovaní

9,9 mil. domácich
5 mil. zahraničných

+17% medziročný nárast 2022/23
-16% medzirocný pokles 2019/23

MINISTERSTVO
CESTOVNÉHO RUCHU
A ŠPORTU
SLOVENSKEJ REPUBLIKY

Vývoj návštevnosti v letných mesiacoch roku 2023

2023
VI - IX



2,5 mil. návštevníkov

1,5 mil. domácich
1 mil. zahraničných

+9% 2022/23
-9% 2019/23

MINISTERSTVO
CESTOVNÉHO RUCHU
A ŠPORTU
SLOVENSKEJ REPUBLIKY

2023
VI - IX



6,8 mil. prenocovaní

4,5 mil. domácich
2,3 mil. zahraničných

+10% medziročný nárast 2022/23
-14% medzirocný pokles 2019/23

MINISTERSTVO
CESTOVNÉHO RUCHU
A ŠPORTU
SLOVENSKEJ REPUBLIKY

Vývoj podielu návštevníkov v rokoch 2018 - 2023

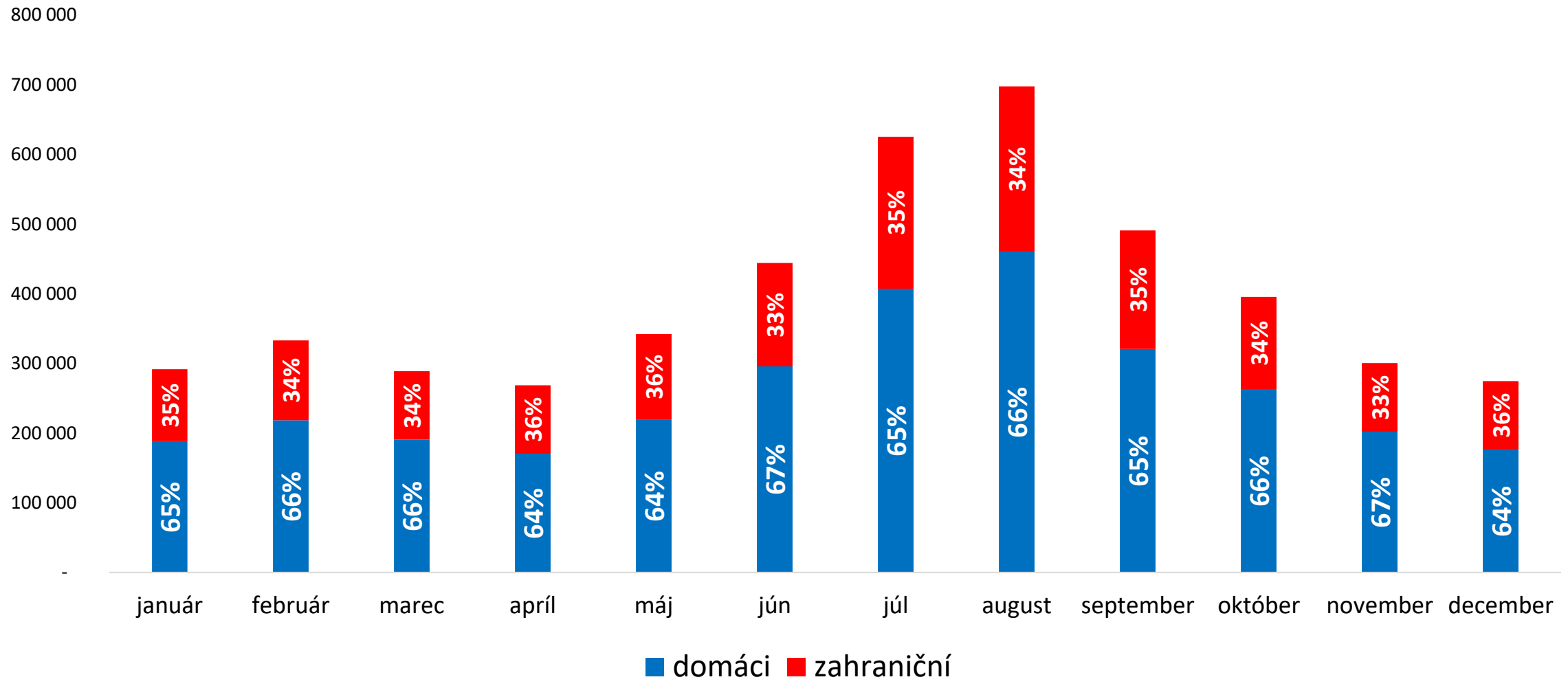

Incomingový turizmus

Podiel priemerného počtu zahraničných návštevníkov v rokoch 2018 – 2023 vs. letné mesiace

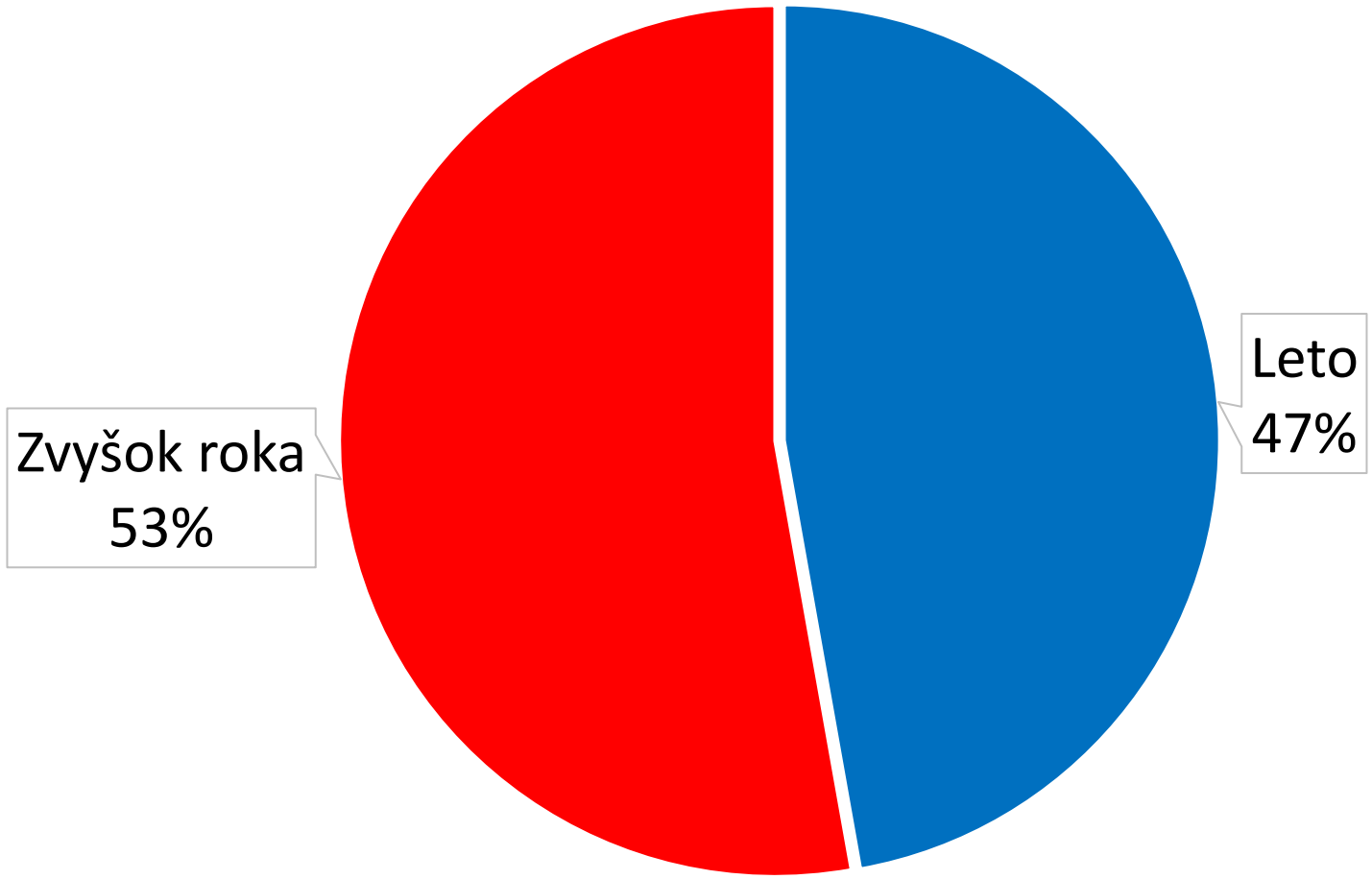

TOP 5 zdrojových trhov počas letných mesiacov v roku 2023

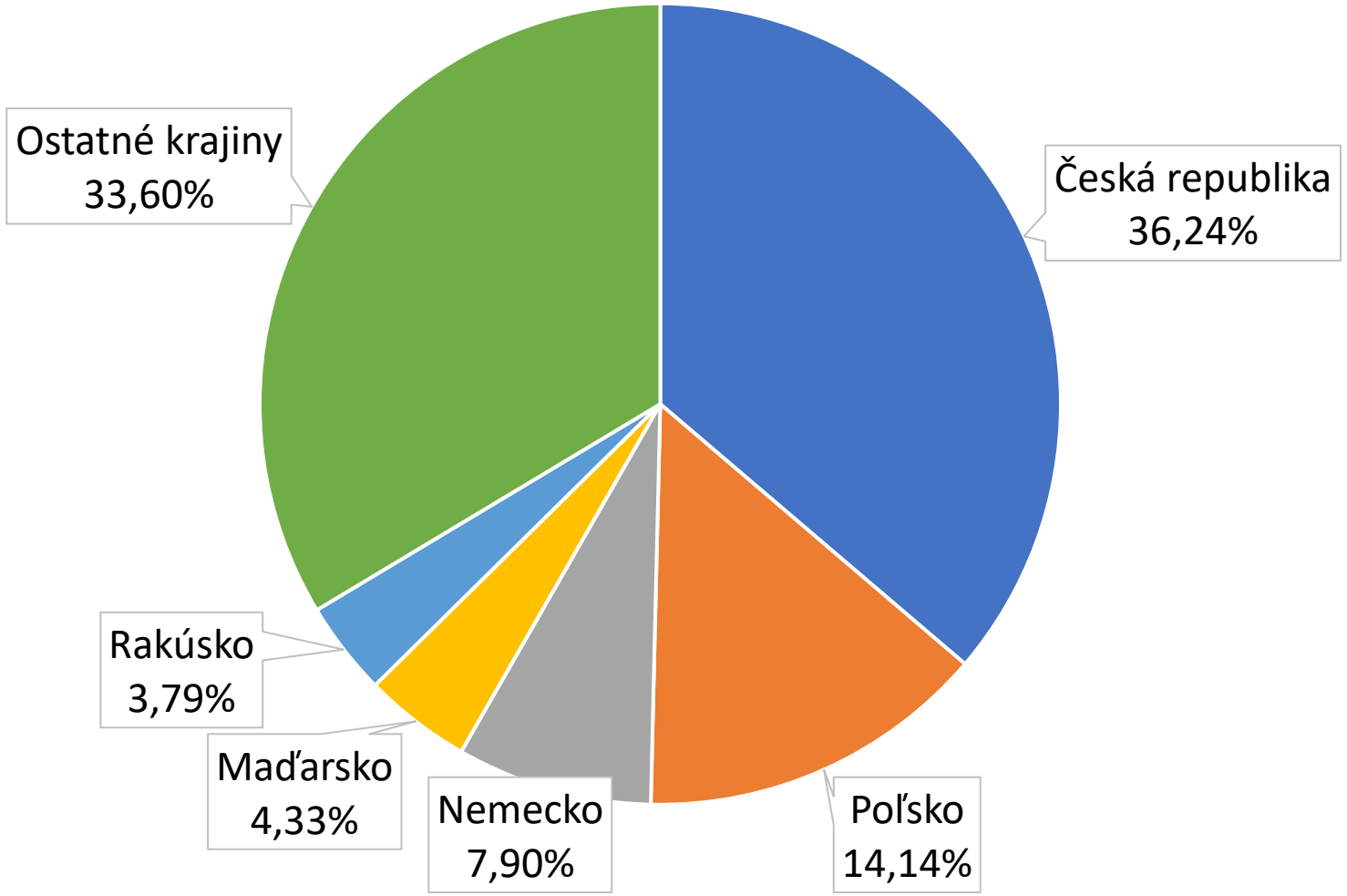

FÍNSKA ASOCIÁCIA CESTOVNÉHO RUCHU

- 120 zástupcov fínskych cestovných kancelárií, tour operátorov a agentúr malo možnosť absolvovať krátku “ochutnávku” bratislavského a trnavského kraja
- Zaujalo ich najmä množstvo hradov a zámkov
- *Považujú nás za bezpečnú, čistú krajinu a krásne miesto na Zemi*
- *Profesionálny záujem fínskych zástupcov o naše body záujmu a relatívne vysokú poznateľnosť nášho prostredia*

Vývoj celkového počtu návštevníkov SR v rokoch 2018 - 2023

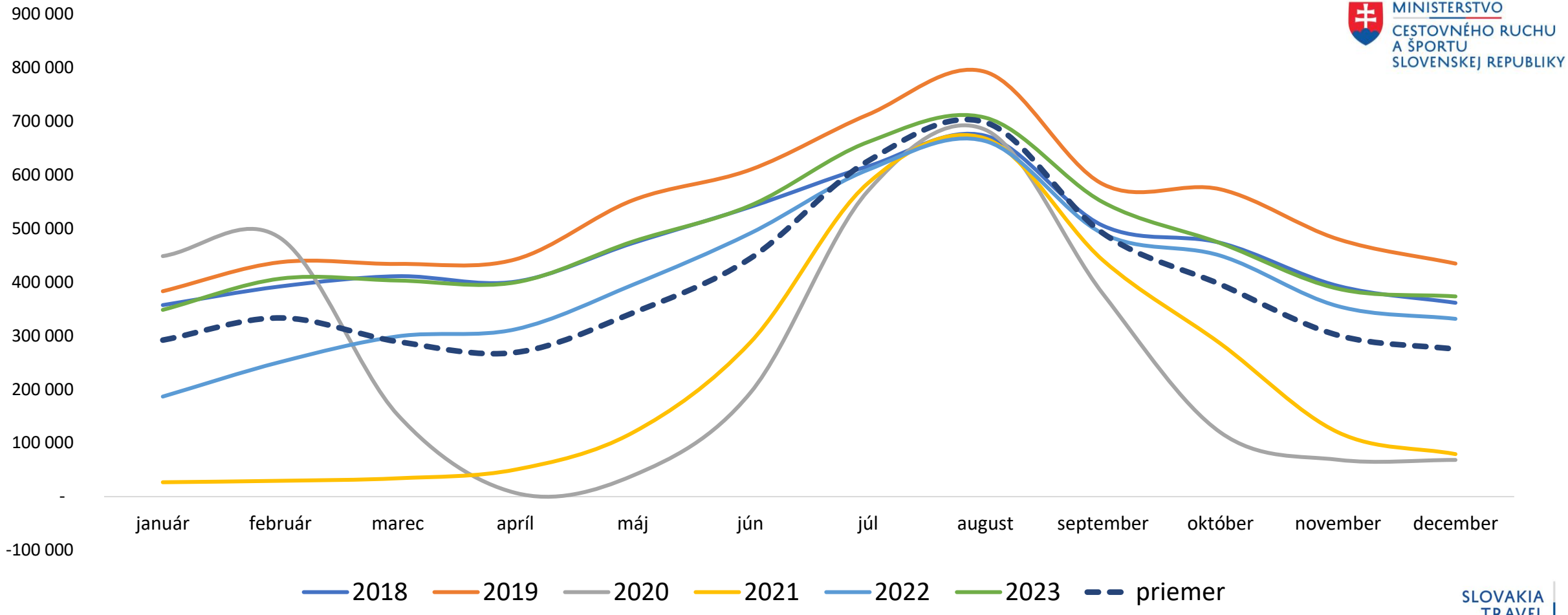

MINISTERSTVO CESTOVNÉHO RUCHU A ŠPORTU SLOVENSKEJ REPUBLIKY

SLOVAKIA TRAVEL

Vývoj celkového počtu prenocovaní návštevníkov SR v rokoch 2018 - 2023

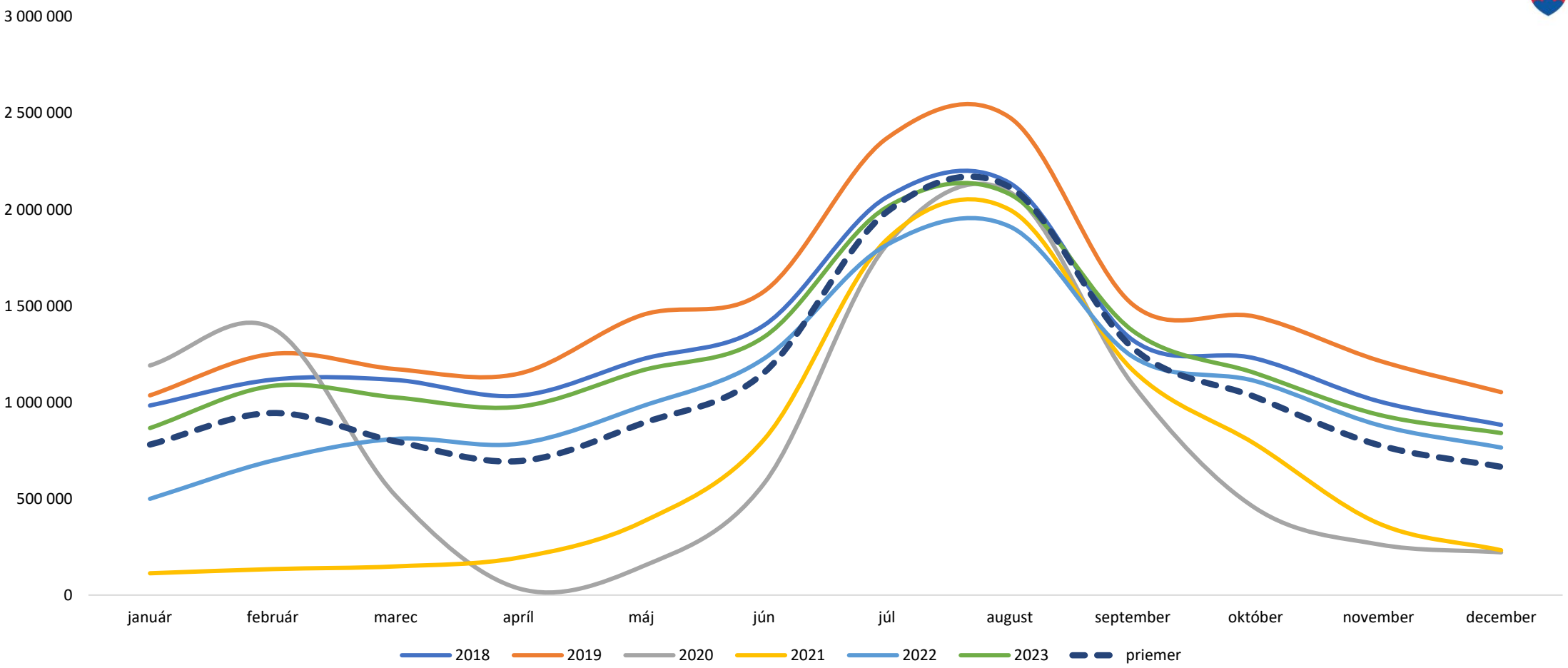

MINISTERSTVO CESTOVNÉHO RUCHU A ŠPORTU SLOVENSKEJ REPUBLIKY

SLOVAKIA TRAVEL

Vývoj návštevníkov podľa krajov a okresov

Vývoj priemerného počtu návštevníkov vo vybraných krajoch v rokoch 2018 - 2023

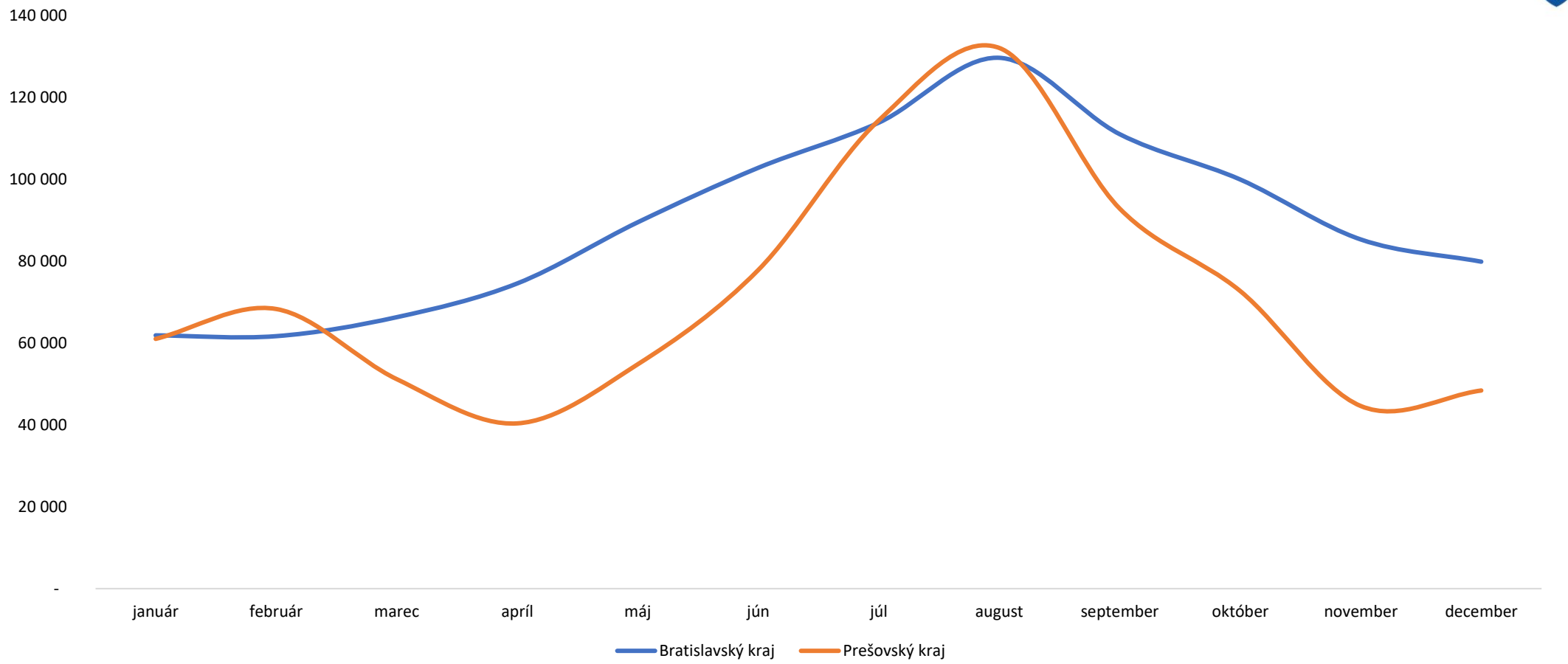

Vývoj priemerného počtu prenocovaní návštevníkov vo vybraných krajoch v rokoch 2018 - 2023

MINISTERSTVO CESTOVNÉHO RUCHU A ŠPORTU SLOVENSKEJ REPUBLIKY

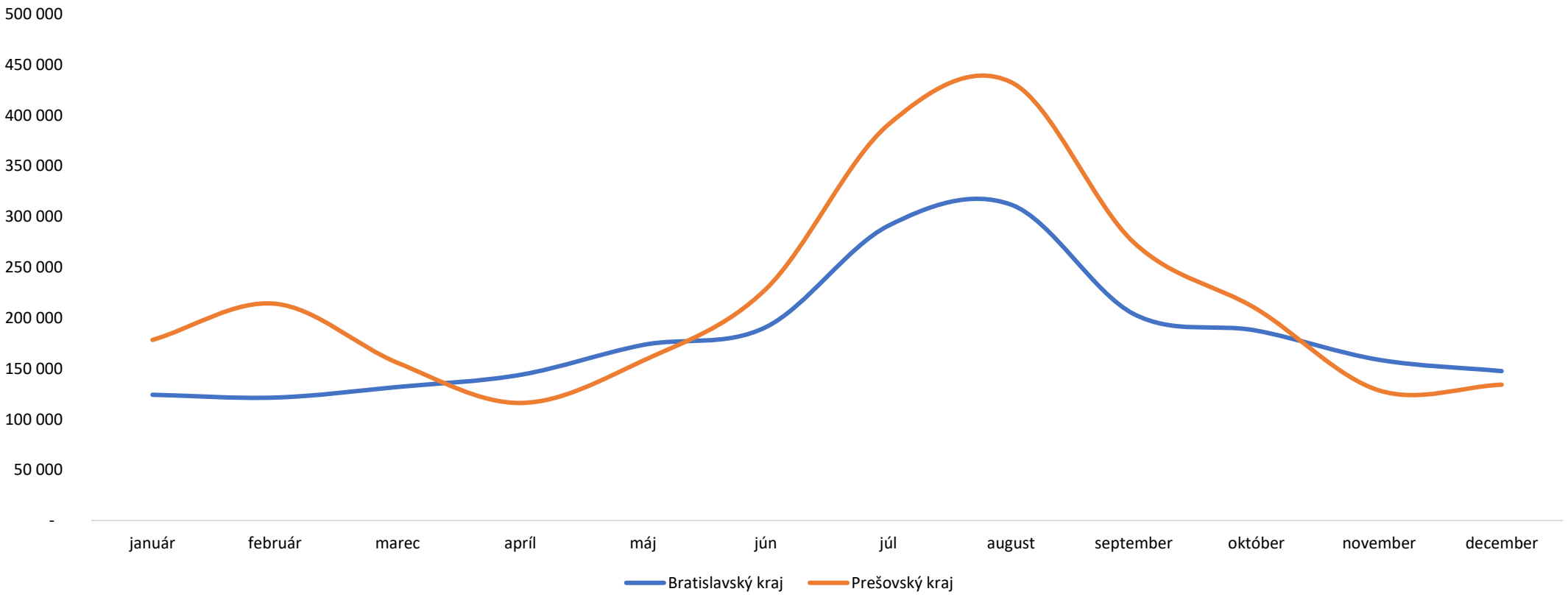

SLOVAKIA TRAVEL

Vývoj celkového počtu návštevníkov vo vybraných okresoch v roku 2023

MINISTERSTVO CESTOVNÉHO RUCHU A ŠPORTU SLOVENSKEJ REPUBLIKY

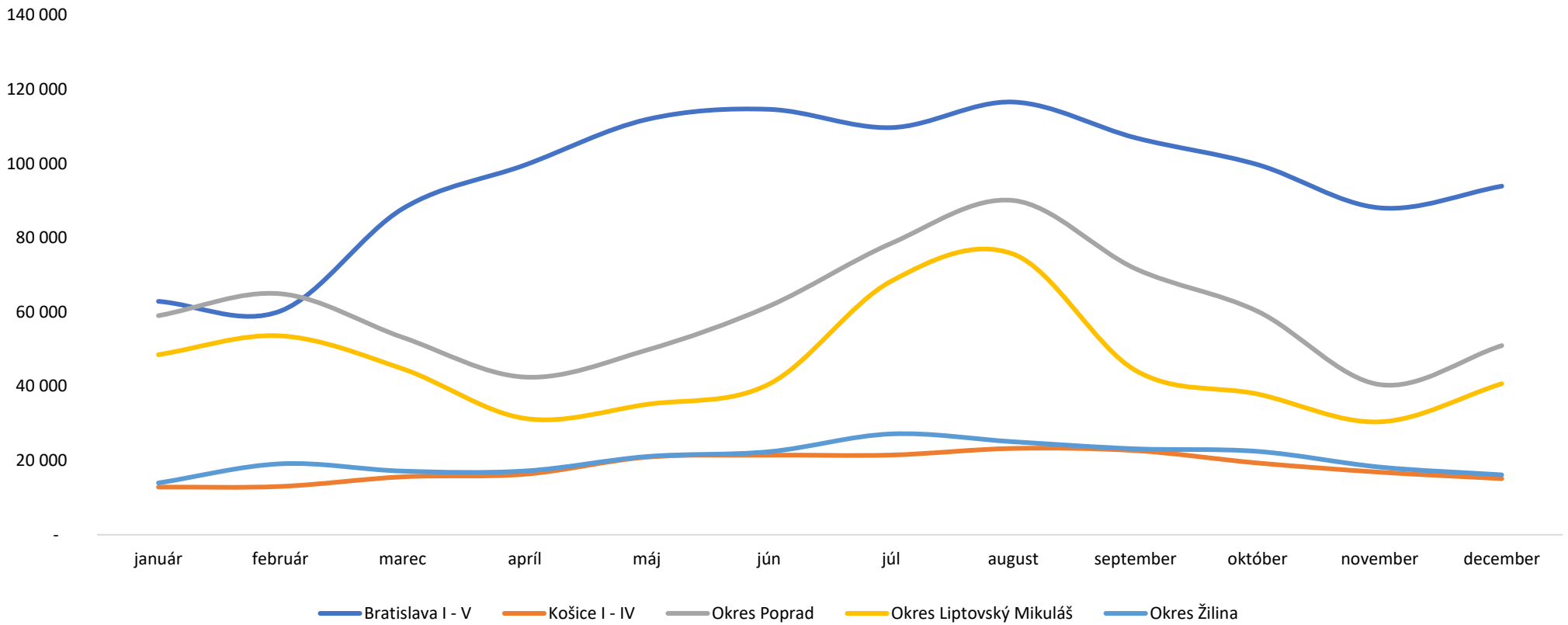

SLOVAKIA TRAVEL

Vývoj celkového počtu prenocovaní návštevníkov vo vybraných okresoch v roku 2023

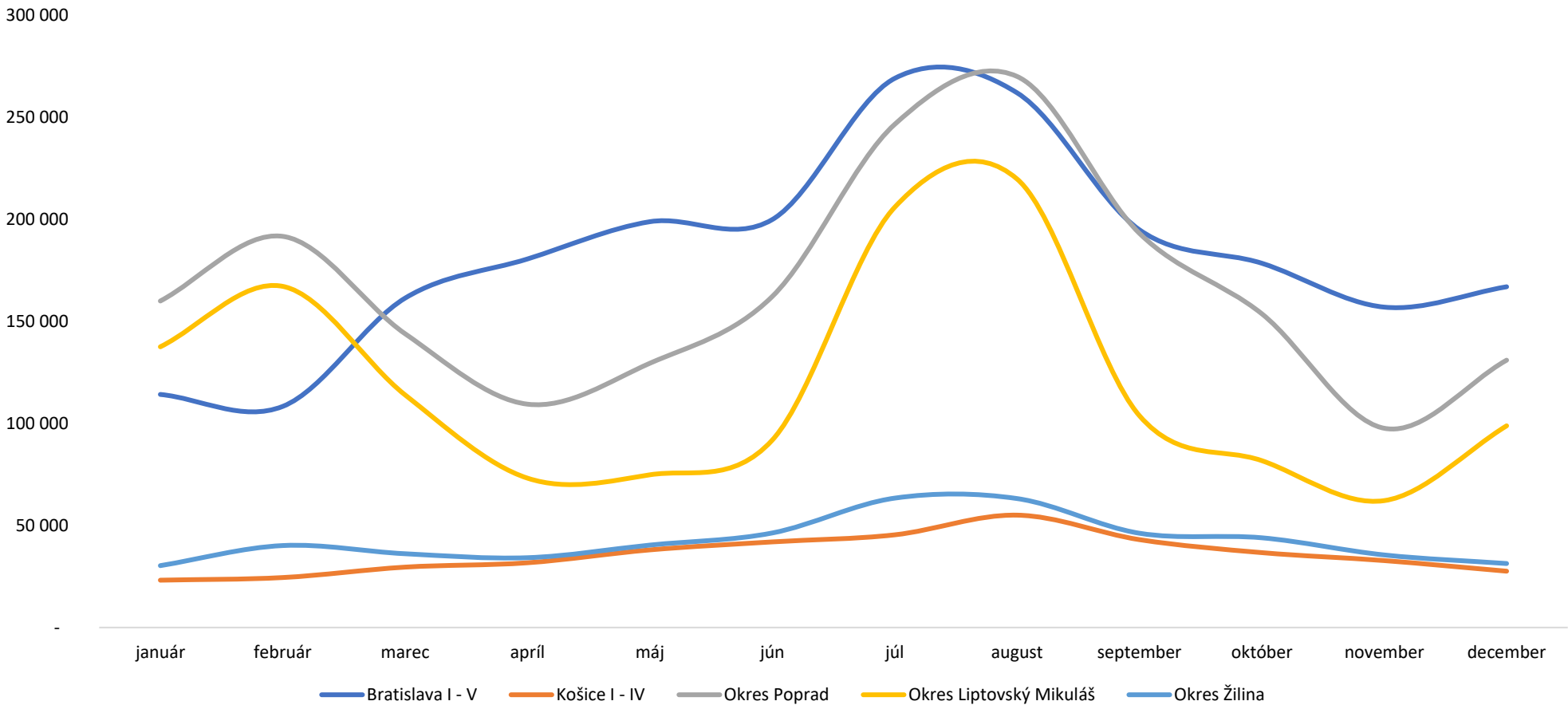

MINISTERSTVO CESTOVNÉHO RUCHU A ŠPORTU SLOVENSKEJ REPUBLIKY

SLOVAKIA TRAVEL

Slovakia Travel

Prečo Slovensko na dovolenku?

- Na Slovensku máme:
  - 15 000 km turistických chodníkov,
  - takmer 2000 termálnych a minerálnych vôd,
  - 180 stredovekých hradov,
  - 9 národných parkov,
  - vyše 40 drevených kostolov postavených bez jediného klinca, 8 z nich figuruje na Zozname svetového kultúrneho dedičstva UNESCO,
  - viac ako 500 km zjazdoviek.

Čo v SLOVAKIA TRAVEL pre propagáciu robíme

- Letná komunikačná marketingová kampaň
- Primárne na zdrojové trhy - Česko, Poľsko, Nemecko a Maďarsko
- Vzdialenejšie trhy (napr. severské krajiny) - navštívili sme niektoré veľtrhy cestovného ruchu a prezentačné podujatia, s cieľom osloviť nových klientov, záujem o Slovensko evidujeme najmä vo Fínsku a Švédsku
- Tretie trhy, príkladom je Rakúsko či Maďarsko, ktoré aktívne komunikujú s japonským či čínskym trhom,
- Nová forma podpory - workshop pre odbornú verejnosť,
- Organizovanie fam tripov a press tripov
- Stretnutia s odborníkmi z jednotlivých regiónov, so zástupcami Asociácie cestovných kancelárií, Zväzom cestovného ruchu či krajskými a oblastnými organizáciami cestovného ruchu - najvhodnejších možnostiach komunikácie a propagácie.

SLOVAKIA TRAVEL

Novinky a akcie najnavštevovanejších regiónov – príklady:

Letné novinky - Liptov

Poznávací okruh so sprievodcom vo Vlkolínci, s jednotným vstupným do všetkých expozícií vo Vlkolínci

- Denne od 1,6.2024, o 11,00 a 14,00 hod., platený vstup do expozícií
- Vlkolínec je významná turistická lokalita Liptova, ktorá má svoje problémy a postupne sa nám ich darí spoločnými silami odstraňovať. V spolupráci s mestom Rok riešime správu lokality UNESCO, parkovanie, jednotné vstupné, dopravu, dobudovanie potrebnej infraštruktúry a vytvorili sme aj poznávací okruh so sprievodcom, ktorý pútavo predstavuje UNESCO pamiatku, ktorá má v regióne svoje dôležité miesto. Prehliadky sú pútavým rozprávaním o histórii a živote vo Vlkolínci.
- Vo Vlkolínci stále žijú ľudia aj tým je špecifický a unikátny. Cestovný ruch v ňom preto musí rešpektovať i túto skupinu ľudí, ale zároveň musí spĺňať atribúty, ktoré očakávajú počas návštevy domáci aj zahraniční hostia.
- https://www.visitliptov.sk/zaujimavosti/obec-vlkolinec-unesco-pamiatka/



Letné novinky - Liptov

Prehliadková trasa Liptovským Jánom zameraná na históriu jánskych kaštieľov a kúrií

- Každý pondelok od 15.6.2024, bezplatná služba
- Liptovský Ján je známym zemianskym sídlom, kde sa nachádza celkom 22 kúrií a kaštieľov. Jánski zemani tu postavili kúpele, divadlá, kasíno, školy, obed žila bohatým kultúrno spoločenským životom, pobytový cestovný ruch sa tu začal rozvíjať už v devätnástom storočí. Ján je známy aj komplexnosťou ponuky CR a dnes, nachádzajú sa tu termálne pramene, jaskyne, ideálne lokalita cykloturistiku a turistiku. Prehliadková trasa priblíži návštevníkom bohatú históriu L. Jána a rodu Szentiványi, ktorý pozdvihol L. Ján a vybudoval Štrbské Pleso.



https://www.visitliptov.sk/guide/potulky-liptovskym-janom/

https://www.visitliptov.sk/2024/05/30/od-zlata-az-k-zazitkom

Letné novinky - Liptov

Revitalizácia termálneho prameňa Kaďa aj nový cyklomobiliár v okolí Kade a v Jánskej doline.

- Doplnenie a zveľadenie lokality o nový mobiliár, informačné tabule a vyčistenie lokality od informačného smogu vrátane novej cykloinfraštruktúry naprieč celou dolinou.



Akcie – Vysoké Tatry

- 02.06.2024 tradične otvorenie sezóny s historickými električkami, ktoré budú aj túto letnú sezónu premávať na tatranských železniciach.
- Hladinu Štrbského plesa odomkne vodník 07.06.2024 a tak sa začne aj sezóna člnkovania na jeho hladine.
- Štrbské pleso - obľúbené podujatia ako Benátska noc, Rezbárske sympózium, Ľudové umelecké remeslá.
- 30.6. je záver jednej z etáp pretekov Okolo Slovenska,
- 31. 8. 2024 oslava 80. výročia SNP v obci Štrba. Pôjde o rekonštrukciu bojov, ktoré sa v súvislosti s 2. sv. vojnou odohrávali na území obce.
- Po novom vás na Štrbskom plese budú informovať o dianí, novinkách či poradia v novom turistickom informačnom centre, ktoré bude otvorené priamo v budove železničnej stanice od 07.6.2024.
- 27.-28.7.2024 na Hrebienku - Rodinné podujatie Medvedie dni - edukatívne hry, súťaže a vystúpenia s tematikou tatranskej fauny, flóry a čarovných príbehov.

